



CPMRS-RMB
CONSÓRCIO PÚBLICO DE MANEJO DOS
RESÍDUOS SÓLIDOS DA REGIÃO
METROPOLITANA B



CONSÓRCIO PÚBLICO DE MANEJO DOS RESÍDUOS SÓLIDOS DA REGIÃO METROPOLITANA B

Orçamento Programa 2021

**Consórcio Público de
Manejo dos Resíduos
Sólidos da Região
Metropolitana B**

ENDEREÇO

RUA TABELIÃO JOSÉ GAMA FILHO, 540, SALAS, nº
09 10 CENTRO, CEP: 62870-000, PACAJUS

CNPJ: 31.164.621/0001-34

TELEFONE

(85) 3348-1578

RESOLUÇÃO Nº 004/2020, de 01/12/2020

Dispõe sobre a Resolução que estima a Receita e fixa a Despesa do Consórcio Público de Manejo dos Resíduos Sólidos da Região Metropolitana B para o exercício financeiro de 2021.

O PRESIDENTE DO CONSÓRCIO PÚBLICO DE MANEJO DOS RESÍDUOS SÓLIDOS DA REGIÃO METROPOLITANA B no uso de suas atribuições estatutárias e legais e, **CONSIDERANDO** o disposto nos artigos 6º e 7º da Portaria nº 72 de 01 de fevereiro de 2012 da Secretaria do Tesouro Nacional,

RESOLVE:

DA ESTIMATIVA DA RECEITA

Art. 1º. A receita total estimada no orçamento é de **R\$ 1.908.000,00** (um milhão, novecentos e oito mil reais).

Parágrafo único. As receitas decorrentes das transferências de Contrato de Rateio dos Entes Consorciados, de transferências estaduais e de outras receitas correntes e de capital, previstas, são estimadas com o seguinte desdobramento:

1000.00.00.00	RECEITAS CORRENTES	R\$	1.908.000,00
1700.00.00.00	Transferências Correntes	R\$	1.908.000,00
TOTAL DAS RECEITAS ESTIMADA		R\$	1.908.000,00

DA FIXAÇÃO DA DESPESA

Art. 2º. A despesa total fixada no Orçamento do CPMRS-RMB é de R\$ **R\$ 1.908.000,00** (um milhão, novecentos e oito mil reais), distribuída na seguinte forma:

3000.00.00.00	DESPESAS CORRENTES	R\$	646.200,00
3100.00.00.00	Pessoal e Encargos Sociais	R\$	242.000,00
3300.00.00.00	Outras Despesas Correntes	R\$	404.200,00
4000.00.00.00	DESPESAS DE CAPITAL	R\$	1.261.800,00
4400.00.00.00	Investimentos	R\$	1.261.800,00
TOTAL DAS DESPESAS FIXADAS		R\$	1.908.000,00

DA AUTORIZAÇÃO PARA ABERTURA DE CRÉDITOS

Art. 3º. Fica o Consórcio Público de Manejo dos Resíduos Sólidos da Região Metropolitana B, respeitadas as demais prescrições constitucionais e nos termos da Lei Federal nº 4.320/64, autorizado a abrir créditos adicionais suplementares até o limite de 100% (cem por cento) do total das despesas fixadas nesta resolução, com a finalidade de manter o equilíbrio orçamentário e financeiro do consórcio, reforçando Atividades e Projetos insuficientes à execução, da seguinte forma:

- I.** Pelo superávit financeiro, conforme inciso I do § 1º e §§ 3º e 4º do art. 43 da Lei Federal nº 4.320/64;
- II.** Pelo excesso de arrecadação, conforme inciso II do § 1º e §§ 3º e 4º do art. 43 da Lei Federal nº 4.320/64;
- III.** Pela anulação de dotação, conforme inciso III do § 1º do art. 43 da Lei Federal nº 4.320/64;

Art. 4º O limite autorizado no caput do artigo anterior, não será onerado quando o crédito adicional suplementar se destinar a transferir dotações de um elemento de despesa para outro, dentro de cada projeto, atividade ou operações especiais, por tratar-se de alteração no QDD – Quadro de Detalhamento da Despesa.

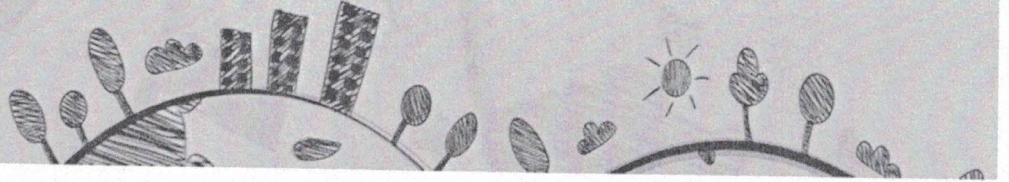

Art. 5º. A realização de novas despesas não previstas no Orçamento dependerá de aprovação da Assembleia Geral, sob a forma de alteração do presente orçamento.

DAS DISPOSIÇÕES FINAIS

Art. 6º. Esta resolução entrará em vigor no dia de sua publicação, revogadas as disposições em contrário.

Pacajus/CE, 01 de dezembro de 2020.



MARCELO DE CASTRO FRADIQUE ACCIOLY
Presidente – CPMRS - RMB

EDITAL DE PUBLICAÇÃO Nº 2020.12.01-1

O **Presidente do Consórcio de Público de Manejo de Resíduos Sólidos - RMB**, Cidadão **MARCELO DE CASTRO FRADIQUE ACCIOLY**, em pleno exercício do cargo e no uso competente de suas atribuições, **RESOLVE** publicar o **Orcamento Programa 2021**, das seguintes formas:

1. Mediante afixação nos locais de amplo acesso do público em geral no âmbito dos Municípios Consorciados;
2. Em meio eletrônico de acesso ao público conforme disposto no Art. 48 da LRF, no endereço: <https://cpmrsrmb.ce.gov.br/>

PUBLIQUE-SE, DIVULGUE-SE, CUMPRA-SE.

**Paço da Sede do CPMRS-RMB em Pacajus – Estado do Ceará
Em, 01 de dezembro de 2020.**



MARCELO DE CASTRO FRADIQUE ACCIOLY
Presidente – CPMRS - RMB

Estado: Ceará

CONSÓRCIO PÚBLICO DE MANEJO DE RESÍDUOS SÓLIDOS

Orçamento Programa Para o Exercício de 2021

Receita por Fontes e Despesa por Órgãos				(em R\$ 1,00)
Fontes		Órgãos Municipais		
Receitas Correntes	1.908.000,00	CONSÓRCIO PÚBLICO DE MANEJO DE RESÍDUOS SÓLIDOS DA REGIÃO METROPOLITANA B	1.908.000,00	
Transferências Correntes	1.908.000,00			
Total Geral do Orçamento:	1.908.000,00			1.908.000,00

R E S U M O P O R E S F E R A		
Esfera do Orçamento	Receita	Despesa
Orçamento Fiscal	1.908.000,00	1.908.000,00
Orçamento da Seguridade Social	0,00	0,00
Orçamento de Investimento	0,00	0,00
Total	1.908.000,00	1.908.000,00

Estado: Ceará

CONSÓRCIO PÚBLICO DE MANEJO DE RESÍDUOS SÓLIDOS

Orçamento Programa Para o Exercício de 2021

Receita por Fontes e Despesa por Unidades Orçamentárias

(em R\$ 1,00)

Fontes		Unidades Orçamentárias	
Receitas Correntes	1.908.000,00	CONSÓRCIO PUBLICO DE MANEJO DE RESÍDUOS SÓLIDOS DA REGIÃO METROPOLITANA B	1.868.000,00
Transferências Correntes	1.908.000,00	FUNDO REGIONAL DO MANEJO DIFERENCIADO DE RESÍDUOS SÓLIDOS	40.000,00
Total Geral do Orçamento:	1.908.000,00		1.908.000,00

RESUMO POR ESFERA		
Esfera do Orçamento	Receita	Despesa
Orçamento Fiscal	1.908.000,00	1.908.000,00
Orçamento da Seguridade Social	0,00	0,00
Orçamento de Investimento	0,00	0,00
Total	1.908.000,00	1.908.000,00

Estado: Ceará
CONSÓRCIO PÚBLICO DE MANEJO DE RESÍDUOS SÓLIDOS
 Orçamento Programa Para o Exercício de 2021

Receita por Fontes e Despesa por Funções

(em R\$ 1,00)

Fontes		Funções	
Receitas Correntes	1.908.000,00	Gestão Ambiental	1.908.000,00
Transferências Correntes	1.908.000,00		
Total Geral do Orçamento:	1.908.000,00		1.908.000,00

RESUMO POR ESFERA		
Esfera do Orçamento	Receita	Despesa
Orçamento Fiscal	1.908.000,00	1.908.000,00
Orçamento da Seguridade Social	0,00	0,00
Orçamento de Investimento	0,00	0,00
Total	1.908.000,00	1.908.000,00

Estado: Ceará
CONSÓRCIO PÚBLICO DE MANEJO DE RESÍDUOS SÓLIDOS
 Orçamento Programa Para o Exercício de 2021

Receita e Despesa Segundo as Categorias Econômicas - Orçamento Consolidado

(em R\$ 1,00)

Adendo II a Portaria SOF No. 03, de 04 de Fevereiro de 1985
 Anexo 1, da Lei No. 4.320/64

Receitas		Despesas	
Receitas Correntes	1.908.000,00	DESPESAS CORRENTES	646.200,00
Transferências Correntes	1.908.000,00	PESSOAL E ENCARGOS SOCIAIS	242.000,00
		OUTRAS DESPESAS CORRENTES	404.200,00
		<i>Superávit Corrente</i>	<i>1.261.800,00</i>
		DESPESAS DE CAPITAL	1.261.800,00
		INVESTIMENTOS	1.261.800,00

R E S U M O

Receitas Correntes	1.908.000,00	Despesas Correntes	646.200,00
Receitas de Capital	0,00	Despesas de Capital	1.261.800,00
Dedução para o FUNDEB	0,00	Reserva de Contingência	0,00
Total Geral do Orçamento:	1.908.000,00		1.908.000,00

R E S U M O P O R E S F E R A

Esfera do Orçamento	Receita	Despesa
Orçamento Fiscal	1.908.000,00	1.908.000,00
Orçamento da Seguridade Social	0,00	0,00
Orçamento de Investimento	0,00	0,00
Total	1.908.000,00	1.908.000,00

Estado: Ceará
CONSÓRCIO PÚBLICO DE MANEJO DE RESÍDUOS SÓLIDOS
 Orçamento Programa Para o Exercício de 2021

Receitas Segundo as Categorias Econômicas - Orçamento Consolidado

Anexo 2, da Lei nº 4320, de 17/03/64 (Portaria SOF nº 8, de 04/02/85)

(em R\$ 1,00)

Código	Especificação / Fonte de Recurso	Esfera	Fonte de Rec.	Espécie	Origem	Cat. Econ.
1000.00.00.0000.000	Receitas Correntes					
1700.00.00.0000.000	Transferências Correntes					1.908.000,00
1730.00.00.0000.000	Transferências dos Municípios e de suas Entidades				1.908.000,00	
1738.00.00.0000.000	Transferências dos Municípios - Específica de Estados, DF e Municípios			1.908.000,00		
1738.02.00.0000.000	Transferências de Municípios a Consórcios Públicos			1.908.000,00		
1738.02.10.0000.000	Transferências de Municípios a Consórcios Públicos			1.908.000,00		
1738.02.11.0000.000	Transferências de Municípios a Consórcios Públicos - Principal			1.908.000,00		
	1.001.0000.00 - Recursos Ordinários	Fiscal	1.908.000,00			
					Total Geral:	1.908.000,00

Estado: Ceará
CONSÓRCIO PÚBLICO DE MANEJO DE RESÍDUOS SÓLIDOS
 Orçamento Programa Para o Exercício de 2021

Receitas Segundo as Categorias Econômicas - Orçamento Consolidado

Anexo 2, da Lei nº 4320, de 17/03/64 (Portaria SOF nº 8, de 04/02/85)

(em R\$ 1,00)

Código	Especificação / Fonte de Recurso	Esfera	Fonte de Rec.	Espécie	Origem	Cat. Econ.
--------	----------------------------------	--------	---------------	---------	--------	------------

Demonstrativo das Receitas para Formação do FUNDEB			
Conforme Nota Técnica Nº 456/2008/GENOC/CCONT - STN de 08 de Maio de 2008			
Receita	Previsão R\$	Vinculação	Valor Vinculado
ITCMD	0,00	20,00 %	0,00
FPM	0,00	20,00 %	0,00
ITR	0,00	20,00 %	0,00
ICMS desoneração L.C. Nº 87/96	0,00	20,00 %	0,00
ICMS	0,00	20,00 %	0,00
IPVA	0,00	20,00 %	0,00
IPI Exportação	0,00	20,00 %	0,00
Totais	0,00		0,00

R E S U M O P O R E S F E R A	
Esfera do Orçamento	Previsão da Receita R\$
Orçamento Fiscal	1.908.000,00
Orçamento da Seguridade Social	0,00
Orçamento de Investimento	0,00
Total da Previsão	1.908.000,00

Estado: Ceará

CONSÓRCIO PÚBLICO DE MANEJO DE RESÍDUOS SÓLIDOS

Orçamento Programa Para o Exercício de 2021

Natureza da Despesa Segundo as Categorias Econômicas

Adendo III a Portaria Nº 8 de 4 de Fevereiro de 1985

Anexo 2, da Lei nº 4320, de 17/03/64, (Portaria SOF nº 8, de 04/02/85)

(em R\$ 1,00)

Código	Especificação / Fonte de Recurso	Esfera	Fonte de Recurso	Natureza	Origem	Cat. Econ.
Orgão:	01 CONSÓRCIO PÚBLICO DE MANEJO DE RESÍDUOS SÓLIDOS DA REGIÃO METROPOLITANA B					
Unidade Orçamentária:	01 CONSÓRCIO PUBLICO DE MANEJO DE RESÍDUOS SÓLIDOS DA REGIÃO METROPOLITANA B					
3.0.00.00.00	DESPESAS CORRENTES					626.200,00
3.1.00.00.00	PESSOAL E ENCARGOS SOCIAIS				242.000,00	
3.1.90.00.00	Aplicações Diretas			242.000,00		
3.1.90.04.00	Contratação por Tempo Determinado			12.000,00		
	1.001.0000.00 - Recursos Ordinários	Fiscal	12.000,00			
3.1.90.11.00	Vencimentos e Vantagens Fixas - Pessoal Civil			180.000,00		
	1.001.0000.00 - Recursos Ordinários	Fiscal	180.000,00			
3.1.90.13.00	Obrigações Patronais			40.000,00		
	1.001.0000.00 - Recursos Ordinários	Fiscal	40.000,00			
3.1.90.34.00	Outras Despesas de Pessoal decorrentes de Contratos de Terceirizacao			5.000,00		
	1.001.0000.00 - Recursos Ordinários	Fiscal	5.000,00			
3.1.90.96.00	Ressarcimento de Despesas de Pessoal Requisitado			5.000,00		
	1.001.0000.00 - Recursos Ordinários	Fiscal	5.000,00			
3.3.00.00.00	OUTRAS DESPESAS CORRENTES				384.200,00	
3.3.90.00.00	Aplicações Diretas			384.200,00		
3.3.90.14.00	Diárias - Civil			2.500,00		
	1.001.0000.00 - Recursos Ordinários	Fiscal	2.500,00			
3.3.90.30.00	Material de Consumo			32.500,00		
	1.001.0000.00 - Recursos Ordinários	Fiscal	32.500,00			
3.3.90.32.00	Material de Distribuição Gratuita			5.000,00		
	1.001.0000.00 - Recursos Ordinários	Fiscal	5.000,00			
3.3.90.33.00	Passagens e Despesas com Locomoção			5.000,00		
	1.001.0000.00 - Recursos Ordinários	Fiscal	5.000,00			
3.3.90.35.00	Serviços de Consultoria			12.500,00		
	1.001.0000.00 - Recursos Ordinários	Fiscal	12.500,00			
3.3.90.36.00	Outros Serviços de Terceiros - Pessoa Física			26.500,00		
	1.001.0000.00 - Recursos Ordinários	Fiscal	26.500,00			
3.3.90.37.00	Locação de Mão-de-Obra			20.000,00		
	1.001.0000.00 - Recursos Ordinários	Fiscal	20.000,00			

Estado: Ceará

CONSÓRCIO PÚBLICO DE MANEJO DE RESÍDUOS SÓLIDOS

Orçamento Programa Para o Exercício de 2021

Natureza da Despesa Segundo as Categorias Econômicas

Adendo III a Portaria Nº 8 de 4 de Fevereiro de 1985

Anexo 2, da Lei nº 4320, de 17/03/64, (Portaria SOF nº 8, de 04/02/85)

(em R\$ 1,00)

Código	Especificação / Fonte de Recurso	Esfera	Fonte de Recurso	Natureza	Origem	Cat. Econ.
3.3.90.39.00	Outros Serviços de Terceiros - Pessoa Jurídica 1.001.0000.00 - Recursos Ordinários	Fiscal	225.000,00	225.000,00		
3.3.90.40.00	Serviços de Tecnologia da Informação e Comunicação - Pessoa Jurídica 1.001.0000.00 - Recursos Ordinários	Fiscal	13.200,00	13.200,00		
3.3.90.41.00	Contribuições 1.001.0000.00 - Recursos Ordinários	Fiscal	36.000,00	36.000,00		
3.3.90.47.00	Obrigações Tributárias e Contributivas 1.001.0000.00 - Recursos Ordinários	Fiscal	3.000,00	3.000,00		
3.3.90.92.00	Despesa de Exercícios Anteriores 1.001.0000.00 - Recursos Ordinários	Fiscal	1.500,00	1.500,00		
3.3.90.93.00	Indenizações e Restituições 1.001.0000.00 - Recursos Ordinários	Fiscal	1.500,00	1.500,00		
4.0.00.00.00	DESPESAS DE CAPITAL					
4.4.00.00.00	INVESTIMENTOS					1.241.800,00
4.4.90.00.00	Aplicações Diretas			1.241.800,00	1.241.800,00	
4.4.90.39.00	Outros Serviços de Terceiros - Pessoa Jurídica 1.001.0000.00 - Recursos Ordinários	Fiscal	2.500,00	2.500,00		
4.4.90.51.00	Obras e Instalações 1.001.0000.00 - Recursos Ordinários	Fiscal	1.089.300,00	1.089.300,00		
4.4.90.52.00	Equipamentos e Material Permanente 1.001.0000.00 - Recursos Ordinários	Fiscal	120.000,00	120.000,00		
4.4.90.61.00	Aquisição de Imóveis 1.001.0000.00 - Recursos Ordinários	Fiscal	30.000,00	30.000,00		
Total da Unidade:						1.868.000,00

Estado: Ceará

CONSÓRCIO PÚBLICO DE MANEJO DE RESÍDUOS SÓLIDOS

Orçamento Programa Para o Exercício de 2021

Natureza da Despesa Segundo as Categorias Econômicas

Adendo III a Portaria Nº 8 de 4 de Fevereiro de 1985

(em R\$ 1,00)

Anexo 2, da Lei nº 4320, de 17/03/64, (Portaria SOF nº 8, de 04/02/85)

Código	Especificação / Fonte de Recurso	Esfera	Fonte de Recurso	Natureza	Origem	Cat. Econ.
Orgão:	01 CONSÓRCIO PÚBLICO DE MANEJO DE RESÍDUOS SÓLIDOS DA REGIÃO METROPOLITANA B					
Unidade Orçamentária:	02 FUNDO REGIONAL DO MANEJO DIFERENCIADO DE RESÍDUOS SÓLIDOS					
3.0.00.00.00	DESPESAS CORRENTES					
3.3.00.00.00	OUTRAS DESPESAS CORRENTES					20.000,00
3.3.90.00.00	Aplicações Diretas				20.000,00	
3.3.90.36.00	Outros Serviços de Terceiros - Pessoa Física			20.000,00		
	1.001.0000.00 - Recursos Ordinários	Fiscal	10.000,00	10.000,00		
3.3.90.39.00	Outros Serviços de Terceiros - Pessoa Jurídica			10.000,00		
	1.001.0000.00 - Recursos Ordinários	Fiscal	10.000,00			
4.0.00.00.00	DESPESAS DE CAPITAL					
4.4.00.00.00	INVESTIMENTOS					20.000,00
4.4.90.00.00	Aplicações Diretas				20.000,00	
4.4.90.51.00	Obras e Instalações			20.000,00		
	1.001.0000.00 - Recursos Ordinários	Fiscal	10.000,00	10.000,00		
4.4.90.52.00	Equipamentos e Material Permanente			10.000,00		
	1.001.0000.00 - Recursos Ordinários	Fiscal	10.000,00			
Total da Unidade:						40.000,00

Estado: Ceará

CONSÓRCIO PÚBLICO DE MANEJO DE RESÍDUOS SÓLIDOS

Orçamento Programa Para o Exercício de 2021

Natureza da Despesa Segundo as Categorias Econômicas

Adendo III a Portaria N° 8 de 4 de Fevereiro de 1985

Anexo 2, da Lei n° 4320, de 17/03/64, (Portaria SOF n° 8, de 04/02/85)

(em R\$ 1,00)

Código	Especificação / Fonte de Recurso	Esfera	Fonte de Recurso	Natureza	Origem	Cat. Econ.
--------	----------------------------------	--------	------------------	----------	--------	------------

Total Geral da Despesa: 1.908.000,00

RESUMO POR ESFERA	
Esfera do Orçamento	Fixação da Despesa
Orçamento Fiscal	1.908.000,00
Orçamento da Seguridade Social	0,00
Orçamento de Investimento	0,00
Total da Previsão	1.908.000,00

Estado: Ceará
CONSÓRCIO PÚBLICO DE MANEJO DE RESÍDUOS SÓLIDOS
 Orçamento Programa Para o Exercício de 2021

Programa de Trabalho - Orçamento Consolidado

(em R\$ 1,00)

Adendo V a Portaria Nº 8 de 4 de Fevereiro de 1985

Anexo 6, da Lei nº 4320, de 17/03/64, (Portaria SOF nº 8, de 04/02/85)

Código	Especificação	Projeto	Atividade	Operações Especiais	Total
Órgão:	01 - CONSÓRCIO PÚBLICO DE MANEJO DE RESÍDUOS SÓLIDOS DA REGIÃO				
Unidade	01 - CONSÓRCIO PUBLICO DE MANEJO DE RESÍDUOS SÓLIDOS DA REGIÃO				
18	Gestão Ambiental	1.289.300,00	578.700,00	0,00	1.868.000,00
18.541	Preservação e Conservação Ambiental	1.289.300,00	0,00	0,00	1.289.300,00
18.541.0002	CENTRAIS MUNICIPAIS DE RECICLAGEM	1.289.300,00	0,00	0,00	1.289.300,00
18.541.0002.1.001	CONSTRUÇÃO E IMPLANTAÇÃO DE CENTRAIS MUNICIPAIS DE RECICLAGEM Objetivo: Garantir a 1ª etapa da construção das Centrais Municipais de Reciclagem - CMR, incluindo além dos espaços das CMR, um módulo de galpão de compostagem, criação de estações de transbordo, bem como atender a estudos de gestão, planos, e maquinário.	1.289.300,00	0,00	0,00	1.289.300,00
18.542	Controle Ambiental	0,00	578.700,00	0,00	578.700,00
18.542.0001	GERENCIAMENTO ADMINISTRATIVO DO	0,00	551.200,00	0,00	551.200,00
18.542.0001.2.001	GESTÃO ADMINISTRATIVA DO CONSÓRCIO CPMRS-RMB Objetivo: Garantir a manutenção e o funcionamento do Consórcio Público de Manejo de Resíduos Sólidos - Região Metropolitana B.	0,00	551.200,00	0,00	551.200,00
18.542.0003	GESTÃO INTEGRADA E EDUCAÇÃO SÓCIO	0,00	27.500,00	0,00	27.500,00
18.542.0003.2.002	GESTÃO INTEGRADA E EDUCAÇÃO SÓCIO AMBIENTAL PARA RESÍDUOS SÓLIDOS Objetivo: Garantir que os serviços de limpeza urbana e manejo dos resíduos sólidos seja com qualidade, igualdade e continuidade, por meio de um processo participativo com cursos, oficinas, treinamento e participação técnica, bem como integrar e articular as ações voltadas ao apoio e ao fomento dos catadores, garantindo melhoria das condições de trabalho e ampliação das oportunidades de inclusão social e econômica desse segmento nos entes consorciados.	0,00	27.500,00	0,00	27.500,00
Total da Unidade:		1.289.300,00	578.700,00	0,00	1.868.000,00

Estado: Ceará**CONSÓRCIO PÚBLICO DE MANEJO DE RESÍDUOS SÓLIDOS**

Orçamento Programa Para o Exercício de 2021

Programa de Trabalho - Orçamento Consolidado

(em R\$ 1,00)

Adendo V a Portaria N° 8 de 4 de Fevereiro de 1985

Anexo 6, da Lei nº 4320, de 17/03/64, (Portaria SOF nº 8, de 04/02/85)

Código	Especificação	Projeto	Atividade	Operações Especiais	Total
Órgão:	01 - CONSÓRCIO PÚBLICO DE MANEJO DE RESÍDUOS SÓLIDOS DA REGIÃO				
Unidade	02 - FUNDO REGIONAL DO MANEJO DIFERENCIADO DE RESÍDUOS SÓLIDOS				
18	Gestão Ambiental	0,00	40.000,00	0,00	40.000,00
18.542	Controle Ambiental	0,00	40.000,00	0,00	40.000,00
18.542.0004	FUNDO REGIONAL	0,00	40.000,00	0,00	40.000,00
18.542.0004.2.003	GESTÃO ADMINISTRATIVA DO FUNDO REGIONAL DO MANEJO DIFERENCIADO DE RESÍDUOS SÓLIDOS Objetivo: Implementação do plano regionalizado de coletas seletivas múltiplas e custear a gestão associada de serviços públicos de limpeza urbana e de manejo de resíduos sólidos, nos termos dos contratos de programa celebrados com os entes consorciados	0,00	40.000,00	0,00	40.000,00
Total da Unidade:		0,00	40.000,00	0,00	40.000,00
Total do Órgão:		1.289.300,00	618.700,00	0,00	1.908.000,00
Total Geral:		1.289.300,00	618.700,00	0,00	1.908.000,00

Estado: Ceará**CONSÓRCIO PÚBLICO DE MANEJO DE RESÍDUOS SÓLIDOS**

Orçamento Programa Para o Exercício de 2021

Programa de Trabalho - Orçamento Consolidado

(em R\$ 1,00)

Demonstrativo de Funções, Subfunções e Programas por Projetos e Atividades e Operações Especiais

Anexo 7, da Lei nº 4320, de 17/03/64, (Portaria SOF nº 8, de 04/02/85)

Código	Especificação	Projetos	Atividades	Operações Especiais	Total
18	Gestão Ambiental	1.289.300,00	618.700,00	0,00	1.908.000,00
18.541	Preservação e Conservação Ambiental	1.289.300,00	0,00	0,00	1.289.300,00
18.541.0002	CENTRAIS MUNICIPAIS DE RECICLAGEM	1.289.300,00	0,00	0,00	1.289.300,00
18.542	Controle Ambiental	0,00	618.700,00	0,00	618.700,00
18.542.0001	GERENCIAMENTO ADMINISTRATIVO DO	0,00	551.200,00	0,00	551.200,00
18.542.0003	GESTÃO INTEGRADA E EDUCAÇÃO SÓCIO	0,00	27.500,00	0,00	27.500,00
18.542.0004	FUNDO REGIONAL	0,00	40.000,00	0,00	40.000,00
Total:		1.289.300,00	618.700,00	0,00	1.908.000,00

Estado: Ceará

CONSÓRCIO PÚBLICO DE MANEJO DE RESÍDUOS SÓLIDOS

Orçamento Programa Para o Exercício de 2021

Programas de Trabalho

(em R\$ 1,00)

Demonstrativo de Funções Subfunções e Programas Conforme o Vínculo de Recurso - Orçamento Consolidado
Anexo 8, da Lei nº 4320, de 17/03/64, (Portaria SOF nº 8, de 04/02/85)

Código	Especificação	Vinculados	Ordinários	Total
18	Gestão Ambiental	0,00	0,00	1.908.000,00
18.541	Preservação e Conservação Ambiental	0,00	0,00	1.289.300,00
18.541.0002	CENTRAIS MUNICIPAIS DE RECICLAGEM	0,00	0,00	1.289.300,00
18.542	Controle Ambiental	0,00	0,00	618.700,00
18.542.0001	GERENCIAMENTO ADMINISTRATIVO DO CONSÓRCIO CPMRS-RMB	0,00	0,00	551.200,00
18.542.0003	GESTÃO INTEGRADA E EDUCAÇÃO SÓCIO AMBIENTAL	0,00	0,00	27.500,00
18.542.0004	FUNDO REGIONAL	0,00	0,00	40.000,00
Total:		0,00	0,00	1.908.000,00

Estado: Ceará

CONSÓRCIO PÚBLICO DE MANEJO DE RESÍDUOS SÓLIDOS

Orçamento Programa Para o Exercício de 2021

Natureza da Despesa Segundo as Categorias Econômicas - Orçamento Consolidado

(em R\$ 1,00)

Adendo III a Portaria Nº 8 de 4 de Fevereiro de 1985

Anexo 2, da Lei nº 4320, de 17/03/64, (Portaria SOF nº 8, de 04/02/85)

Código	Especificação / Fonte de Recurso	Esfera	Fonte de Recurso	Natureza	Grupo Nat.	Cat. Econ.
3.0.00.00.00	DESPESAS CORRENTES					646.200,00
3.1.00.00.00	PESSOAL E ENCARGOS SOCIAIS				242.000,00	
3.1.90.00.00	Aplicações Diretas			242.000,00		
3.1.90.04.00	Contratação por Tempo Determinado			12.000,00		
	1.001.0000.00 - Recursos Ordinários	Fiscal	12.000,00			
3.1.90.11.00	Vencimentos e Vantagens Fixas - Pessoal Civil			180.000,00		
	1.001.0000.00 - Recursos Ordinários	Fiscal	180.000,00			
3.1.90.13.00	Obrigações Patronais			40.000,00		
	1.001.0000.00 - Recursos Ordinários	Fiscal	40.000,00			
3.1.90.34.00	Outras Despesas de Pessoal decorrentes de Contratos de Terceirização			5.000,00		
	1.001.0000.00 - Recursos Ordinários	Fiscal	5.000,00			
3.1.90.96.00	Ressarcimento de Despesas de Pessoal Requisitado			5.000,00		
	1.001.0000.00 - Recursos Ordinários	Fiscal	5.000,00			
3.3.00.00.00	OUTRAS DESPESAS CORRENTES				404.200,00	
3.3.90.00.00	Aplicações Diretas			404.200,00		
3.3.90.14.00	Diárias - Civil			2.500,00		
	1.001.0000.00 - Recursos Ordinários	Fiscal	2.500,00			
3.3.90.30.00	Material de Consumo			32.500,00		
	1.001.0000.00 - Recursos Ordinários	Fiscal	32.500,00			
3.3.90.32.00	Material de Distribuição Gratuita			5.000,00		
	1.001.0000.00 - Recursos Ordinários	Fiscal	5.000,00			
3.3.90.33.00	Passagens e Despesas com Locomoção			5.000,00		
	1.001.0000.00 - Recursos Ordinários	Fiscal	5.000,00			
3.3.90.35.00	Serviços de Consultoria			12.500,00		
	1.001.0000.00 - Recursos Ordinários	Fiscal	12.500,00			
3.3.90.36.00	Outros Serviços de Terceiros - Pessoa Física			36.500,00		
	1.001.0000.00 - Recursos Ordinários	Fiscal	36.500,00			
3.3.90.37.00	Locação de Mão-de-Obra			20.000,00		
	1.001.0000.00 - Recursos Ordinários	Fiscal	20.000,00			
3.3.90.39.00	Outros Serviços de Terceiros - Pessoa Jurídica			235.000,00		
	1.001.0000.00 - Recursos Ordinários	Fiscal	235.000,00			
3.3.90.40.00	Serviços de Tecnologia da Informação e Comunicação - Pessoa Jurídica			13.200,00		
	1.001.0000.00 - Recursos Ordinários	Fiscal	13.200,00			
3.3.90.41.00	Contribuições			36.000,00		
	1.001.0000.00 - Recursos Ordinários	Fiscal	36.000,00			
3.3.90.47.00	Obrigações Tributárias e Contributivas			3.000,00		
	1.001.0000.00 - Recursos Ordinários	Fiscal	3.000,00			
3.3.90.92.00	Despesa de Exercícios Anteriores			1.500,00		
	1.001.0000.00 - Recursos Ordinários	Fiscal	1.500,00			
3.3.90.93.00	Indenizações e Restituições			1.500,00		
	1.001.0000.00 - Recursos Ordinários	Fiscal	1.500,00			
4.0.00.00.00	DESPESAS DE CAPITAL					1.261.800,00

Estado: Ceará**CONSÓRCIO PÚBLICO DE MANEJO DE RESÍDUOS SÓLIDOS**

Orçamento Programa Para o Exercício de 2021

Natureza da Despesa Segundo as Categorias Econômicas - Orçamento Consolidado

(em R\$ 1,00)

Adendo III a Portaria Nº 8 de 4 de Fevereiro de 1985

Anexo 2, da Lei nº 4320, de 17/03/64, (Portaria SOF nº 8, de 04/02/85)

Código	Especificação / Fonte de Recurso	Esfera	Fonte de Recurso	Natureza	Grupo Nat.	Cat. Econ.
4.4.00.00.00	INVESTIMENTOS				1.261.800,00	
4.4.90.00.00	Aplicações Diretas			1.261.800,00		
4.4.90.39.00	Outros Serviços de Terceiros - Pessoa Jurídica			2.500,00		
	1.001.0000.00 - Recursos Ordinários	Fiscal	2.500,00			
4.4.90.51.00	Obras e Instalações			1.099.300,00		
	1.001.0000.00 - Recursos Ordinários	Fiscal	1.099.300,00			
4.4.90.52.00	Equipamentos e Material Permanente			130.000,00		
	1.001.0000.00 - Recursos Ordinários	Fiscal	130.000,00			
4.4.90.61.00	Aquisição de Imóveis			30.000,00		
	1.001.0000.00 - Recursos Ordinários	Fiscal	30.000,00			
Total da Despesa:						1.908.000,00

RESUMO POR ESFERA	
Esfera do Orçamento	Fixação da Despesa
Orçamento Fiscal	1.908.000,00
Orçamento da Seguridade Social	0,00
Orçamento de Investimento	0,00
Total da Previsão	1.908.000,00

Estado: Ceará

CONSÓRCIO PÚBLICO DE MANEJO DE RESÍDUOS SÓLIDOS

Orçamento Programa Para o Exercício de 2021

Demonstrativo da Despesa por Órgãos e Funções

(em R\$ 1,00)

Adendo VIII a Portaria SOF Nº. 08, de 04 de Fevereiro DE 1985
Anexo IX, da Lei No. 4.320/64

ÓRGÃOS	FUNÇÕES			
	Legislativa	Judiciária	Essencial à Justiça	Administração
CONSÓRCIO PÚBLICO DE MANEJO DE RESÍDUOS SÓLIDOS DA REGIÃO METROPOLITANA B	0,00	0,00	0,00	0,00
Total:	0,00	0,00	0,00	0,00

Estado: Ceará

CONSÓRCIO PÚBLICO DE MANEJO DE RESÍDUOS SÓLIDOS

Orçamento Programa Para o Exercício de 2021

Demonstrativo da Despesa por Órgãos e Funções

(em R\$ 1,00)

Adendo VIII a Portaria SOF Nº. 08, de 04 de Fevereiro DE 1985

Anexo IX, da Lei No. 4.320/64

ÓRGÃOS	FUNÇÕES			
	Defesa Nacional	Segurança Pública	Relações Exteriores	Assistência Social
CONSÓRCIO PÚBLICO DE MANEJO DE RESÍDUOS SÓLIDOS DA REGIÃO METROPOLITANA B	0,00	0,00	0,00	0,00
Total:	0,00	0,00	0,00	0,00

Estado: Ceará

CONSÓRCIO PÚBLICO DE MANEJO DE RESÍDUOS SÓLIDOS

Orçamento Programa Para o Exercício de 2021

Demonstrativo da Despesa por Órgãos e Funções

(em R\$ 1,00)

Adendo VIII a Portaria SOF Nº. 08, de 04 de Fevereiro DE 1985

Anexo IX, da Lei No. 4.320/64

ÓRGÃOS	FUNÇÕES			
	Previdência Social	Saúde	Trabalho	Educação
CONSÓRCIO PÚBLICO DE MANEJO DE RESÍDUOS SÓLIDOS DA REGIÃO METROPOLITANA B	0,00	0,00	0,00	0,00
Total:	0,00	0,00	0,00	0,00

Estado: Ceará

CONSÓRCIO PÚBLICO DE MANEJO DE RESÍDUOS SÓLIDOS

Orçamento Programa Para o Exercício de 2021

Demonstrativo da Despesa por Órgãos e Funções

(em R\$ 1,00)

Adendo VIII a Portaria SOF Nº. 08, de 04 de Fevereiro DE 1985

Anexo IX, da Lei No. 4.320/64

ÓRGÃOS	FUNÇÕES			
	Cultura	Direito da Cidadania	Urbanismo	Habitação
CONSÓRCIO PÚBLICO DE MANEJO DE RESÍDUOS SÓLIDOS DA REGIÃO METROPOLITANA B	0,00	0,00	0,00	0,00
Total:	0,00	0,00	0,00	0,00

Estado: Ceará

CONSÓRCIO PÚBLICO DE MANEJO DE RESÍDUOS SÓLIDOS

Orçamento Programa Para o Exercício de 2021

Demonstrativo da Despesa por Órgãos e Funções

(em R\$ 1,00)

Adendo VIII a Portaria SOF Nº. 08, de 04 de Fevereiro DE 1985

Anexo IX, da Lei No. 4.320/64

ÓRGÃOS	FUNÇÕES			
	Saneamento	Gestão Ambiental	Ciência e Tecnologia	Agricultura
CONSÓRCIO PÚBLICO DE MANEJO DE RESÍDUOS SÓLIDOS DA REGIÃO METROPOLITANA B	0,00	1.908.000,00	0,00	0,00
Total:	0,00]	1.908.000,00	0,00	0,00

Estado: Ceará

CONSÓRCIO PÚBLICO DE MANEJO DE RESÍDUOS SÓLIDOS

Orçamento Programa Para o Exercício de 2021

Demonstrativo da Despesa por Órgãos e Funções

(em R\$ 1,00)

Adendo VIII a Portaria SOF Nº. 08, de 04 de Fevereiro DE 1985

Anexo IX, da Lei No. 4.320/64

ÓRGÃOS	FUNÇÕES			
	Organização Agrária	Indústria	Comércio e Serviços	Comunicações
CONSÓRCIO PÚBLICO DE MANEJO DE RESÍDUOS SÓLIDOS DA REGIÃO METROPOLITANA B	0,00	0,00	0,00	0,00
Total:	0,00	0,00	0,00	0,00

Estado: Ceará

CONSÓRCIO PÚBLICO DE MANEJO DE RESÍDUOS SÓLIDOS

Orçamento Programa Para o Exercício de 2021

Demonstrativo da Despesa por Órgãos e Funções

(em R\$ 1,00)

Adendo VIII a Portaria SOF N°. 08, de 04 de Fevereiro DE 1985

Anexo IX, da Lei No. 4.320/64

ÓRGÃOS	FUNÇÕES					Total
	Energia	Transporte	Desporto e Lazer	Encargos Especiais	Reserva de Contingência	
CONSÓRCIO PÚBLICO DE MANEJO DE RESÍDUOS SÓLIDOS DA REGIÃO METROPOLITANA B	0,00	0,00	0,00	0,00	0,00	1.908.000,00
Total:	0,00	0,00	0,00	0,00	0,00	1.908.000,00

Estado: Ceará

CONSÓRCIO PÚBLICO DE MANEJO DE RESÍDUOS SÓLIDOS

Orçamento Programa Para o Exercício de 2021

Demonstrativo da Legislação da Receita

Anexo 2, da Lei nº 4320, de 17/03/64 (Portaria SOF nº 8, de 04/02/85)

Código	Especificação	Legislação
---------------	----------------------	-------------------

1738.02.11.0000	Transferências de Municípios a Consórcios Públicos - Principal	
-----------------	--	--

Estado: Ceará

CONSÓRCIO PÚBLICO DE MANEJO DE RESÍDUOS SÓLIDOS

Orçamento Programa Para o Exercício de 2021

Relação de Ações Por Tipo

Código	Especificação	Valor
1-Projetos		
01.01 18.541.0002.1.001.00	CONSTRUÇÃO E IMPLANTAÇÃO DE CENTRAIS MUNICIPAIS DE RECICLAGEM	1.289.300,00
	<i>Fonte Recurso: 1.001.0000.00 - Recursos Ordinários</i>	1.289.300,00
	Sub Total:	1.289.300,00
2-Atividades		
01.01 18.542.0001.2.001.00	GESTÃO ADMINISTRATIVA DO CONSÓRCIO CPMRS-RMB	551.200,00
	<i>Fonte Recurso: 1.001.0000.00 - Recursos Ordinários</i>	551.200,00
01.01 18.542.0003.2.002.00	GESTÃO INTEGRADA E EDUCAÇÃO SÓCIO AMBIENTAL PARA RESÍDUOS SÓLIDOS	27.500,00
	<i>Fonte Recurso: 1.001.0000.00 - Recursos Ordinários</i>	27.500,00
01.02 18.542.0004.2.003.00	GESTÃO ADMINISTRATIVA DO FUNDO REGIONAL DO MANEJO DIFERENCIADO DE RESÍDUOS SÓLIDOS	40.000,00
	<i>Fonte Recurso: 1.001.0000.00 - Recursos Ordinários</i>	40.000,00
	Sub Total:	618.700,00
	Total:	1.908.000,00



Detalhamento da Despesa

Estado: Ceará

CONSÓRCIO PÚBLICO DE MANEJO DE RESÍDUOS SÓLIDOS

Orçamento Programa Para o Exercício de 2021

Detalhamento da Despesa

Anexo 2, da Lei nº 4320, de 17/03/64, (Portaria SOF nº 8, de 04/02/85)

(em R\$ 1,00)

Código	Especificação	Esfera	Fonte de Recurso	Natureza	Modalidade	Grupo Nat.	Cat. Econ.
Orgão:	01	CONSÓRCIO PÚBLICO DE MANEJO DE RESÍDUOS SÓLIDOS DA REGIÃO METROPOLITANA B					
Unidade Orçamentária:	01	CONSÓRCIO PUBLICO DE MANEJO DE RESÍDUOS SÓLIDOS DA REGIÃO METROPOLITANA B					
18.541.0002.1.001	CONSTRUÇÃO E IMPLANTAÇÃO DE CENTRAIS MUNICIPAIS DE RECICLAGEM						
3.0.00.00.00	DESPESAS CORRENTES	Fiscal					70.000,00
3.3.00.00.00	OUTRAS DESPESAS CORRENTES	Fiscal				70.000,00	
3.3.90.00.00	Aplicações Diretas	Fiscal			70.000,00		
3.3.90.30.00	Material de Consumo	Fiscal		15.000,00			
1.001.0000.00	- Recursos Ordinários		15.000,00				
3.3.90.36.00	Outros Serviços de Terceiros - Pessoa Física	Fiscal		15.000,00			
1.001.0000.00	- Recursos Ordinários		15.000,00				
3.3.90.37.00	Locação de Mão-de-Obra	Fiscal		15.000,00			
1.001.0000.00	- Recursos Ordinários		15.000,00				
3.3.90.39.00	Outros Serviços de Terceiros - Pessoa Jurídica	Fiscal		25.000,00			
1.001.0000.00	- Recursos Ordinários		25.000,00				
4.0.00.00.00	DESPESAS DE CAPITAL	Fiscal					1.219.300,00
4.4.00.00.00	INVESTIMENTOS	Fiscal				1.219.300,00	
4.4.90.00.00	Aplicações Diretas	Fiscal			1.219.300,00		
4.4.90.51.00	Obras e Instalações	Fiscal		1.089.300,00			
1.001.0000.00	- Recursos Ordinários		1.089.300,00				
4.4.90.52.00	Equipamentos e Material Permanente	Fiscal		100.000,00			
1.001.0000.00	- Recursos Ordinários		100.000,00				
4.4.90.61.00	Aquisição de Imóveis	Fiscal		30.000,00			
1.001.0000.00	- Recursos Ordinários		30.000,00				
						Total do Projeto/Atividade:	1.289.300,00
18.542.0001.2.001	GESTÃO ADMINISTRATIVA DO CONSÓRCIO CPMRS-RMB						
3.0.00.00.00	DESPESAS CORRENTES	Fiscal					533.700,00
3.1.00.00.00	PESSOAL E ENCARGOS SOCIAIS	Fiscal				242.000,00	
3.1.90.00.00	Aplicações Diretas	Fiscal			242.000,00		

Estado: Ceará

CONSÓRCIO PÚBLICO DE MANEJO DE RESÍDUOS SÓLIDOS

Orçamento Programa Para o Exercício de 2021

Detalhamento da Despesa

(em R\$ 1,00)

Anexo 2, da Lei nº 4320, de 17/03/64, (Portaria SOF nº 8, de 04/02/85)

Código	Especificação	Esfera	Fonte de Recurso	Natureza	Modalidade	Grupo Nat.	Cat. Econ.
3.1.90.04.00	Contratação por Tempo Determinado	Fiscal		12.000,00			
1.001.0000.00	- Recursos Ordinários		12.000,00				
3.1.90.11.00	Vencimentos e Vantagens Fixas - Pessoal Civil	Fiscal		180.000,00			
1.001.0000.00	- Recursos Ordinários		180.000,00				
3.1.90.13.00	Obrigações Patronais	Fiscal		40.000,00			
1.001.0000.00	- Recursos Ordinários		40.000,00				
3.1.90.34.00	Outras Despesas de Pessoal decorrentes de Contratos de Terceirização	Fiscal		5.000,00			
1.001.0000.00	- Recursos Ordinários		5.000,00				
3.1.90.96.00	Ressarcimento de Despesas de Pessoal Requisitado	Fiscal		5.000,00			
1.001.0000.00	- Recursos Ordinários		5.000,00				
3.3.00.00.00	OUTRAS DESPESAS CORRENTES	Fiscal				291.700,00	
3.3.90.00.00	Aplicações Diretas	Fiscal			291.700,00		
3.3.90.14.00	Diárias - Civil	Fiscal		2.500,00			
1.001.0000.00	- Recursos Ordinários		2.500,00				
3.3.90.30.00	Material de Consumo	Fiscal		15.000,00			
1.001.0000.00	- Recursos Ordinários		15.000,00				
3.3.90.32.00	Material de Distribuição Gratuita	Fiscal		2.500,00			
1.001.0000.00	- Recursos Ordinários		2.500,00				
3.3.90.33.00	Passagens e Despesas com Locomoção	Fiscal		5.000,00			
1.001.0000.00	- Recursos Ordinários		5.000,00				
3.3.90.35.00	Serviços de Consultoria	Fiscal		10.000,00			
1.001.0000.00	- Recursos Ordinários		10.000,00				
3.3.90.36.00	Outros Serviços de Terceiros - Pessoa Física	Fiscal		6.500,00			
1.001.0000.00	- Recursos Ordinários		6.500,00				
3.3.90.37.00	Locação de Mão-de-Obra	Fiscal		5.000,00			
1.001.0000.00	- Recursos Ordinários		5.000,00				
3.3.90.39.00	Outros Serviços de Terceiros - Pessoa Jurídica	Fiscal		190.000,00			
1.001.0000.00	- Recursos Ordinários		190.000,00				
3.3.90.40.00	Serviços de Tecnologia da Informação e Comunicação - Pessoa Jurídica	Fiscal		13.200,00			

Estado: Ceará

CONSÓRCIO PÚBLICO DE MANEJO DE RESÍDUOS SÓLIDOS

Orçamento Programa Para o Exercício de 2021

Detalhamento da Despesa

Anexo 2, da Lei nº 4320, de 17/03/64, (Portaria SOF nº 8, de 04/02/85)

(em R\$ 1,00)

Código	Especificação	Esfera	Fonte de Recurso	Natureza	Modalidade	Grupo Nat.	Cat. Econ.
1.001.0000.00	- Recursos Ordinários		13.200,00				
3.3.90.41.00	Contribuições	Fiscal		36.000,00			
1.001.0000.00	- Recursos Ordinários		36.000,00				
3.3.90.47.00	Obrigações Tributárias e Contributivas	Fiscal		3.000,00			
1.001.0000.00	- Recursos Ordinários		3.000,00				
3.3.90.92.00	Despesa de Exercícios Anteriores	Fiscal		1.500,00			
1.001.0000.00	- Recursos Ordinários		1.500,00				
3.3.90.93.00	Indenizações e Restituições	Fiscal		1.500,00			
1.001.0000.00	- Recursos Ordinários		1.500,00				
4.0.00.00.00	DESPESAS DE CAPITAL	Fiscal					17.500,00
4.4.00.00.00	INVESTIMENTOS	Fiscal				17.500,00	
4.4.90.00.00	Aplicações Diretas	Fiscal			17.500,00		
4.4.90.39.00	Outros Serviços de Terceiros - Pessoa Jurídica	Fiscal		2.500,00			
1.001.0000.00	- Recursos Ordinários		2.500,00				
4.4.90.52.00	Equipamentos e Material Permanente	Fiscal		15.000,00			
1.001.0000.00	- Recursos Ordinários		15.000,00				
Total do Projeto/Atividade:							551.200,00
18.542.0003.2.002	GESTÃO INTEGRADA E EDUCAÇÃO SÓCIO AMBIENTAL PARA RESÍDUOS SÓLIDOS						
3.0.00.00.00	DESPESAS CORRENTES	Fiscal					22.500,00
3.3.00.00.00	OUTRAS DESPESAS CORRENTES	Fiscal				22.500,00	
3.3.90.00.00	Aplicações Diretas	Fiscal			22.500,00		
3.3.90.30.00	Material de Consumo	Fiscal		2.500,00			
1.001.0000.00	- Recursos Ordinários		2.500,00				
3.3.90.32.00	Material de Distribuição Gratuita	Fiscal		2.500,00			
1.001.0000.00	- Recursos Ordinários		2.500,00				
3.3.90.35.00	Serviços de Consultoria	Fiscal		2.500,00			
1.001.0000.00	- Recursos Ordinários		2.500,00				
3.3.90.36.00	Outros Serviços de Terceiros - Pessoa Física	Fiscal		5.000,00			

Estado: Ceará

CONSÓRCIO PÚBLICO DE MANEJO DE RESÍDUOS SÓLIDOS

Orçamento Programa Para o Exercício de 2021

Detalhamento da Despesa

Anexo 2, da Lei nº 4320, de 17/03/64, (Portaria SOF nº 8, de 04/02/85)

(em R\$ 1,00)

Código	Especificação	Esfera	Fonte de Recurso	Natureza	Modalidade	Grupo Nat.	Cat. Econ.
1.001.0000.00	- Recursos Ordinários		5.000,00				
3.3.90.39.00	Outros Serviços de Terceiros - Pessoa Jurídica	Fiscal		10.000,00			
1.001.0000.00	- Recursos Ordinários		10.000,00				
4.0.00.00.00	DESPESAS DE CAPITAL	Fiscal					5.000,00
4.4.00.00.00	INVESTIMENTOS	Fiscal					
4.4.90.00.00	Aplicações Diretas	Fiscal				5.000,00	
4.4.90.52.00	Equipamentos e Material Permanente	Fiscal		5.000,00	5.000,00		
1.001.0000.00	- Recursos Ordinários		5.000,00				
Total do Projeto/Atividade:							27.500,00
Total da Unidade Orçamentária:							1.868.000,00

Estado: Ceará
CONSÓRCIO PÚBLICO DE MANEJO DE RESÍDUOS SÓLIDOS
 Orçamento Programa Para o Exercício de 2021

Detalhamento da Despesa

Anexo 2, da Lei nº 4320, de 17/03/64, (Portaria SOF nº 8, de 04/02/85)

(em R\$ 1,00)

Código	Especificação	Esfera	Fonte de Recurso	Natureza	Modalidade	Grupo Nat.	Cat. Econ.
Orgão:	01	CONSÓRCIO PÚBLICO DE MANEJO DE RESÍDUOS SÓLIDOS DA REGIÃO METROPOLITANA B					
Unidade Orçamentária:	02	FUNDO REGIONAL DO MANEJO DIFERENCIADO DE RESÍDUOS SÓLIDOS					
18.542.0004.2.003	GESTÃO ADMINISTRATIVA DO FUNDO REGIONAL DO MANEJO DIFERENCIADO DE RESÍDUOS SÓLIDOS						
3.0.00.00.00	DESPESAS CORRENTES	Fiscal					20.000,00
3.3.00.00.00	OUTRAS DESPESAS CORRENTES	Fiscal					20.000,00
3.3.90.00.00	Aplicações Diretas	Fiscal				20.000,00	
3.3.90.36.00	Outros Serviços de Terceiros - Pessoa Física	Fiscal		10.000,00	20.000,00		
1.001.0000.00	- Recursos Ordinários			10.000,00			
3.3.90.39.00	Outros Serviços de Terceiros - Pessoa Jurídica	Fiscal		10.000,00			
1.001.0000.00	- Recursos Ordinários			10.000,00			
4.0.00.00.00	DESPESAS DE CAPITAL	Fiscal					
4.4.00.00.00	INVESTIMENTOS	Fiscal					20.000,00
4.4.90.00.00	Aplicações Diretas	Fiscal				20.000,00	
4.4.90.51.00	Obras e Instalações	Fiscal		10.000,00			
1.001.0000.00	- Recursos Ordinários			10.000,00			
4.4.90.52.00	Equipamentos e Material Permanente	Fiscal		10.000,00			
1.001.0000.00	- Recursos Ordinários			10.000,00			
Total do Projeto/Atividade:							40.000,00
Total da Unidade Orçamentária:							40.000,00
Total Geral da Despesa:							1.908.000,00